Adressefelt

Bladet

Årgang 13 **Oktober 2013**

Kanon kongen Boye på Hven

Kastrup Tursejler Forening

Stiftet 21. Oktober 1994

www.kastruptursejler.dk

Tilsluttet: Dansk Idrætsforbund - Dansk Sejlunion - Østersøkredsen, Samkas og Kastrup Tårnby Idrætssammenslutning

KTF - Planlagte aktiviteter i 2013

14. September Fiske tur
21. September Afrigger tur
05. Oktober Stander ned
05. Oktober Afrigger fest
14. December Julebanko

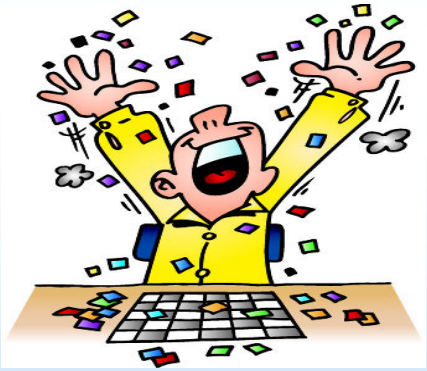

OBS! Indlæg og eller billeder til klubbladet modtages !!

KTF - Vi bruger VHF kanal 6 på vores ture

Deadline næste klubblad d. 1 januar 2014.

Diverse udvalg

Klubhusudvalg
Formand
Tonni Søgaard
Udvalg
Finn Kristensen
Leo Nielsen

Festudvalg
Formand
Suzette Hansen
Udvalg
Dorte, Teddy, Steen,
Arne, Hanne.

Fiskeklub
Formand
Ulrik Severin
Udvalg
Jan Hauder
Kurt Johnsen
Allan Sekunda

Turudvalg
Formand
Finn Dam
Udvalg
Finn Dam - Hventur
Kalle - Hventur
Else Marie - Pinsetur
Bent - Pinsetur
Allan Sekunda - Helsingborgtur

Bådudvalg
Formand
Allan Broberg
Udvalg
Jørgen Swartz
Jesper Kristensen
Torben Dyhr

Sejlerskole
Martin Duekilde
Undervisning i sejlads med sejl

Erik Munnecke
Undervisning til duelighedsprøve

Kanonudvalg
Boye
Jan Hauder

Ølautomater
Brian Andresen
Jim
Kalle

Rengøring
Suzette Hansen

HUSK HUSK HUSK HUSK HUSK HUSK HUSK

Alle er altid velkomne til at ringe til et bestyrelsesmedlem med stort og småt.
Henvendelser via hjemmeside og mail er også mulig.
Vi håber hermed at kunne skabe en god kontakt til vores medlemmer. Kom med forslag til aktiviteter eller problemstillinger, som bestyrelsen skal tage sig af eller kig bare forbi og få en hyggelig sludder.
Hilsen Bestyrelsen

Bestyrelse og kontaktpersoner

Formand
Jørgen Swartz
Guldregn Allé 9
2770 Kastrup
Tlf. 32 50 53 30
Mobil 24 46 53 30
j.swartz@mail.dk

Næstformand
Torben Dyhr
Blåhøjvej 10
2770 Kastrup
Tlf. 20 58 04 12
stdyhr@jubii.dk

Kasserer
Karen Gleisner
Helmer Søgårds Allé 20, st. tv.
2770 Kastrup
Tlf. 31 10 04 64
karen@gleisner.eu

Sekretær
Vibeke Kristensen
Televænget 10
2770 Kastrup
Tlf. 26 29 67 32
vk-vuc@hotmail.com

Best. Medlem
Suzette Hansen
Nordmarksvej 103 st.th
2770 Kastrup
Mobil 60 92 06 66
Suzettehansen0@gmail.com

Best. Suppleant
Ann Løvgreen Petersen
Saltværksvej 77
2770 Kastrup
Tlf. 32 50 61 65
Mobil 2614 61 65
annepanne66@gmail.com

Best. Medlem
Jesper Kristensen
Keplersgade 10 3 tv.
2300 Kbh.s.
Tlf 31 53 05 05
jesperbreinholdt@gmail.com

Best. Suppleant
Tonni Søgaard
Volmer Kjærs Alle 2
2770 Kastrup
Mobil 40 88 77 77
tonnis.post@gmail.com

Best. suppleant
Egon Persson
Hyben alle 61
2770 kastrup
Tlf 32 51 50 66
gon@post9.tele.dk

Redaktion Klubblad
Jørgen Swartz
Guldregn alle 9
2770 Kastrup
Tlf. 32 50 53 30
Mobil 24 46 53 30
j.swartz@mail.dk

Codan ansvarlig
Karen Gleisner
Helmer Søgårds Allé 20, st. tv.
2770 Kastrup
Tlf. 31 10 04 64
karen@gleisner.eu

Annoncer
Karen Gleisner
Helmer Søgårds Allé 20, st. tv.
2770 Kastrup
Tlf. 31 10 04 64
karen@gleisner.eu

Webmaster
Finn Dam
Bregningevej 49
4871 Horbelev
mobil +45 31451190
finn@navis.dk

Redaktion Klubblad / Hjemmeside
Ann Løvgreen Petersen
Saltværksvej 77
2770 Kastrup
Tlf. 32 50 61 65
Mobil 2614 61 65
annepanne66@gmail.com

Formanden udtaler sig

Så er sommeren 2013 ved at rinde ud. Det blev jo en sommer, som vi ikke har set mage i mange år. Jeg håber, at rigtig mange af KTF medlemmer har været ude og sejle og har haft en fantastisk sommer. Vores arrangementer har også været godt besøgt, dog viste vejret sig ved Ven og Helsingborg turen sig ikke fra den allerbedste side. Det var især vinden der drillede. Flere både er kommet til vores kapsejladser, men vi kan stadig være mange flere. Mød nu op i 2014, det er utrolig hyggeligt.
SANKT HANS blev endnu engang en stor succes. Jeg var desværre selv arbejdsramt og kunne ikke deltage. Der skal lyde en stor tak til de arbejdsomme medlemmer, som skabte en uforglemmelig aften.
Sidst men ikke mindst, så vil jeg lige nævne vores "Krebs Kallas" med vores svenske venner fra Helsingborg. En uforglemmelig aften, som for mange af os endte i brændevinenståger.

Bestyrelsen er så småt ved at komme i omdrejninger igen ovenpå den herlige sommer. Vi er nu ved at være færdige med renoveringen af vores klubhus. Det har kostet en del penge, og heldigvis ser det ud til, at vi nu har fået stoppet indbruddene. Jeg havde besøg af kriminalpolitiet og de sagde, at vores klubhus var bedre sikret end deres våbenskab. ☺
Der har desværre været en del tyverier og hærværk på bådene i havnen gennem sommeren. Dette har medført,, at en brugergruppe på havnen har foretaget en underskriftindsamling, som er sendt til kommunen. Heri foreslår de en række tiltag, som kunne stoppe tyverierne og hærværkene i vores havn.
Vi vil selvfølgelig følge sagen op på næste møde i Samkas.

Igen i år har vi haft mange gæstesejlere og selvom vejret selvfølgelig er en vigtig faktor, så har den Blå Planet draget mange til. Det er jo herligt med en god økonomi i havnen.

Vi i bestyrelsen arbejder nu på at få en nogle arrangementer i klubhuset til vinter. Vi satser på at holde fredagscafe sidste fredag i oktober og november og vi vil forsøge at finde nogle foredragsholdere, så hold øje med hjemmesiden.

Vi har til vores afriggerfest fået fat i et band, som skulle være unikt, så meld jer til, så vi kan få en hyggelig aften sammen. Se mere om afriggerfesten her i bladet. Vi har fået forlænget vores lejemål af klubhuset. Nu kan vi tage det roligt frem til december 2016.

Igen i år deltager vi i kommunens sundhedsuge. Det sker i uge 41. Meld jer til nogle af de fantastiske tilbud som udbydes.

Jeg håber, alle vil nyde den herlige sensommer og endnu få sejlet lidt inden bådene skal på bedding igen.

Tak til alle for sommeren 2013.

God Vind
Formand
Jørgen Swartz

Diesel med frit vand på bunden og diesel med bundet vand.

Mikroorganismer i dieselen (dieselpest) Visse mikroorganismer, som findes i luft og vand i form af bakterier, svampesporer og gærceller, kan leve og formere sig i dieselolien, men KUN hvis der er frit vand tilstede. Mikroorganismer i dieselen resulterer i af slamdannelse, korrosion og tilstoppede brændstoffiltre.

Fejlfinding

"Dieselpest "tilstopper brændstoffiltret med et sort/brunligt fedtet lag af meget fine fibre.
En prøve fra filter/bunden af tanken vil indeholde urenheder, uklart vand og ofte uklar diesel. I skillelinjen mellem vand og brændstof vil der være et ujævnt lag med urenheder og en overflade som er "boblet".
Hvad gør man

Tanken tømmes for diesel og vand og rengøres, gerne med hedtvandsrenser for at dræbe mikroorganismerne. Den sidste rest af vand kan fjernes med kondensfjerner / karburatorsprit.
Brændstofsystemet gennempumpes med ren diesel.
Filter skiftes.
Baktericid til iblanding i diesel anbefales ikke, da effekten er kortvarig. Og det vand og slam, som er opstået, forsvinder ikke og kan skade brændstofsystemet.

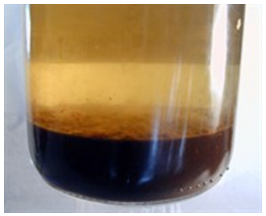

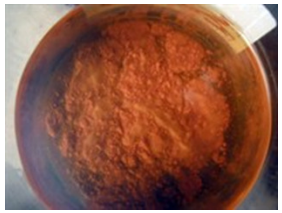

Diesel med frit vand (sort) og svampe/bakterier.

Tekst og foto er udarbejdet i samarbejde med Q8.

DIESELPEST

Vand og diesel er under normale forhold ikke blandbart, det vil sige, at vandet vil udskille og lægge sig på bunden. Men med tiden kan der samles så meget vand, at det bliver transporteret videre i brændstofsystemet eller der udvikles mikroorganismer (dieselpest).

Vand i dieselen Vand i dieselen resulterer i ujævn motorgang og/eller motorstop. *Fejlfinding*

Indholdet fra filter/vandudskiller eller bundprøve fra brændstoftanken hældes over i en ren gennemsigtig beholder.
Efter få minutter vil vandet oftest samle sig på bunden.
Hvis der er indhold af sæbe, bakterier eller anden form for emulgerende stof, vil prøven være uklar og udskillelsen af vand vil tage længere tid.
I nogle tilfælde skilles vandet ikke ud, det kaldes bundet vand.
Hvad gør man

Tanken tømmes for diesel og vand og rengøres. Den sidste rest af vand kan fjernes med kondensfjerner / karburatorsprit.
Brændstofsystemet gennempumpes med ren diesel.
Filter skiftes.

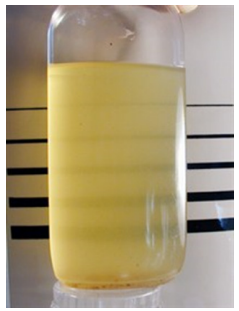

NYE MEDLEMMER

Navn	Bådnavn	Bådmærke	Bådplads
Mette Kassebeer og Claus Skov Petersen	Kasamian	Bayliner	**2432**
Herbert Reiner	Bajaz	Colvie	2625

KLUBSTANDEREN

Klubstanderen er inkluderet i det årlige klubkontingentet, så det forventes selvfølgelig, at der sejles med en "frisk" stander.

Vi udleverer standere ved alle vores arrangementer, startende ved generalforsamling og standerophaling.

Standere udleveres endvidere, efter aftale, i klubhuset af et bestyrelsesmedlem

AUG. OLSEN's eftf. A/s

Strandlodsvej 20
2300 København S.
Tlf. 32 95 15 20

Vinterpresenninger i 4 kvaliteter

Formskåret, Fladpres. samt Fibertexpresenning

...kom forbi og mærk på kvaliteten!
eller find os på: www.aoe.dk

KTF Klubkontingent og Codan ansvarsforsikring 2012

Kontingenter:	**Enkeltmedlem……..**	**385 kr.**
	Par ……....	**525 kr.**
	KTF optagelsesgebyr …..	**100 kr.**
	Codan ansvarsforsikring….	**215 kr.**

Ændringer i adresse, telefon nr. samt e-mail bedes sendt til vores kasserer på mail adresse: karen@gleisner.eu
eller telefon nr. 31 10 04 64

Lynettens Bådservice

Telefon: 32576 106

ALWAYS THINK AHEAD℠

Har du brug for vejledning, et rimeligt stort udvalg og en god service skulle du stikke kursen ret nord og besøge os i Margrethe-holm havn.

Er du i tvivl om retningen har vi et udsøgt udvalg i navigationsinstrumenter, såsom Garmin, Furuno, Lowrange, Simrad samt ikke mindst vores egen import af Interphase.

Vi har en lang række af specialprodukter af egen import og som vi virkeligt ved noget om, fordi vi har kontakt direkte til produ-centen.

Vi har riggerværksted og kniber det med installation af dit nye udstyr finder vi også en godt løsning på dette.

Vores priser er ærlige og gennemsigtige for enhver besøgende.

Vi er ikke til enhver tid billigst i hele Dan-mark og i forhold til enhver handel på nettet, men vi er altid billigst her på Amager.

Check selv ved dit næste besøg.

www.baadservice.dk

QUANTUM SAIL DESIGN GROUP

Sejl som giver dig
flere smil for pengene,
større sejlglæde
og præmier på hylden.
Kort sagt,

det bedste en sømand kan få

Tlf. 7026-1296 · info@sejl.dk
Amager Strandvej 50 · 2300 Kbh. S
Tlf. Jylland 7553-8953 (aften)

www.sejl.dk

Amagermaleren

Tommy Schjødt

40 50 21 30

Klosterhedevej 25 2770 kastrup
mail : amagermaleren@msn.com
www.amagermaleren.com
kontor 32525264
salg af maling til lofter / vægge
fra Flugger / Sigma
- 25% til klubbens medlemmer

Kastrup sejlklubs sejlerskole

Vinterundervisning 13-14

	Oktober		November
01.10	Introduktion til vinterundervisning	05.11	Tursejlads, erfaringer og tips
08.10	Kuldeskader & hjertemassage	12.11	Brandsikkerhedskursus
15.10	Efterårsferie	19.11	Introduktion til navigation
22.10	Tekniske hjælpemidler, Nød og opmærksomhedssignaler	26.11	Søkortet, fyr og båker
29.10	Motorlære		

	December		Januar
03.12	Kursberegning, strøm og afdrift	07.01	Opsamling
10.12	Misvisning Kompas	14.01	Deviation
17.12	Juleferie	21.01	Distance og fart
24.12	Juleferie	28.01	Stedlinier, Valg og brug af kikkert
31.12	Juleferie		

	Februar		Marts
04.02	Pejlinger Kimningsafstand	04.03	Repetere
11.02	Navigationsinstrumenter,	11.03	Aftensejlads med hjemmeværnet
18.02	Sejladsplanlægning	18.03	Repetere
25.02	Lanterner	25.03	Repetere

	April		
01.04	Repetere		
08.04	Eksamen		

Ret til ændringer forbeholdes

"Fredags CAFE"

Vi fortsætter succesen.

Vi pynter klubhuset op til søndagscafeer:
d.25. oktober kl. 14:00-17:00.
d.29. november kl. 14:00-17:00.

Kom og få en hyggelig snak med andre KTF´ere
få en rigtig god kop kaffe

Vælg mellem forskellige kager og

mon ikke der er mulighed for at få en lille
en til kaffen!

SKÅL!!!

Vi håber på at se rigtig mange til disse
fredagscafeer

Venlig hilsen Bestyrelsen

Digitale billeder på
med lang holdbarhed.
1 time
CARSTEN'S FOTO & VIDEO
FOTO KA'DEN
Skottegården 4 • 2770 Kastrup
Tlf. 3251 3477

Kontigent i KTF.

550 kr. for par fra nu 525 kr. = 25 kr.
400 kr. for single fra nu 385 kr. = 15 kr.

fra. 1. januar 2014

Bestyrelsen

"Banko"

Vi afholder vores årlige banko i klubhuset **lørdag den 14-12 kl. 14.00.**

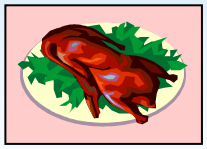

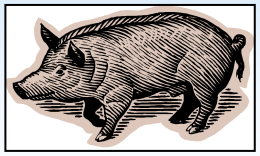

Der vil blive serveret æbleskiver og glögg
Pladerne vil koste 25 kr. stykket og 3 for 60 kr.

Der vil være 10 spil og et ekstraspil med præmier til en og to rækker samt til hele pladen. Vi vil tillige have sidemandsgevinster.

Kom og få en hyggelig eftermiddag med andre KTF´ere.
P.S. Plader må ikke medbringes

Venlig hilsen bestyrelsen

Julegave idè? T-Shirts med KTF logo Pris: 110 kr. Med navn på ryggen er prisen 150 kr. Kan bestilles ved henvendelse til kassereren på e-mail: karen@gleisner.eu eller på telefon: 3110 0464. En prøve af kan ses i klubhuset.

PREMIUM-T 029340dobbeltkrave og nakketape rundstrikket.
T-shirt i single jersey med
Kvalitet: 100% bomuld (gråmeleret (95) 85% bomuld og 15% viskose)
Vægt: 180 g/m
Størrelse: S-XXL (00, 99: S-4XL)

PREMIUM-T LADIES 029341
T-shirt, dememodel, i single jersey med dobbeltkrave og nakketape, rundstrikket.
Kvalitet: 100% bomuld (gråmeleret (95) 85% bomuld, 15% viskose)
Vægt: 180 g/m
Størrelse: 36/S-44/XXL

Falderebet

Sa,tale mellem 2 blondiner:

"Har du prøvet fluefiskeri"

"nej, hvad bruger man som madding"

LAKS:

Der sidder to mænd og fisker. Pludselig fanger en af dem en stor laks. Han tager den af krogen, og smider den ud igen.

Den anden mand kigger forbløffet på ham, og spørger:

- Hvorfor smider du den ud?
- - Er du gal!!! Jeg har da ikke råd til at spise laks-

Er det alarmcenytalen? De må

hjælpe mig.

Min svigermor vil springe ud af

Vinduet, men jeg kan ikke få det op!!!!

Kugler
Joke: Hvad er ligheden på en munk og et juletræ?
Svar: Kuglene er kun til pynt.

"

- Du, har du nogensinde set en isterning med et hul i?
- Ja, jeg har været gift med en i fjorten år.

Kvartalets gåde.

I en bygning er der ethundrede kontorer. På hver dør står der, hvilket nummer kontoret har. Kontorerne har numre fra 1-100.
Spørgsmål: Hvor mange gange forefindes tallet 9 i bygningen?

Løsning på sidste kvartals gåde er.
TVÆRSUMMEN af 369 og 78 er ikke 8

Der er en flaske vin til afhentning i klubhuset.